



PH | Leonardo Finotti

MH>PUAL

"Hábitat y Pobreza
Urbana en América
Latina"



UBA, FADU + FSOC
Universidad de Buenos Aires Facultad de Arquitectura, Diseño y Urbanismo Facultad de Ciencias Sociales

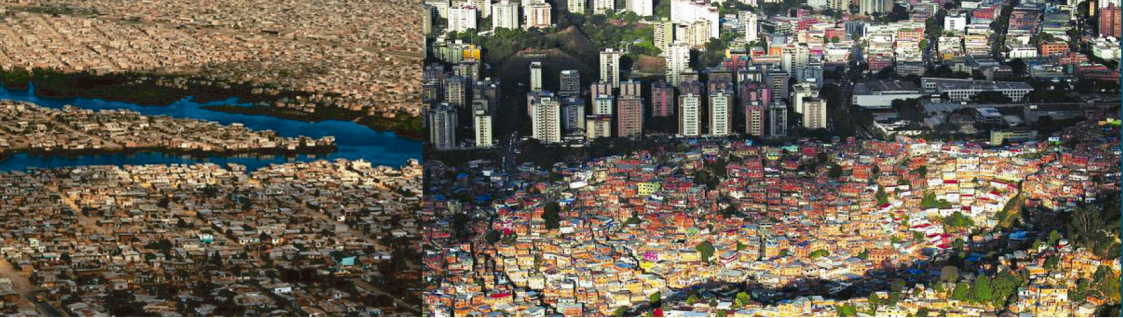

TÍTULO A OTORGAR

Magister Universidad de Buenos Aires en "Hábitat y Pobreza Urbana en América Latina".

El programa se orienta a capacitar profesional y académicamente a los especialistas que operan en el campo del Hábitat Social.

OBJETIVOS

El objetivo de la formación se orienta tanto a la especialización para la investigación en territorio como a consolidar la intervención en la cuestión del Hábitat Urbano desde una perspectiva regional con énfasis en políticas públicas.

DESTINATARIOS

La Maestría esta destinada a graduados de carreras con una duración mínima de cuatro años provenientes de Universidades Nacionales Publicas o Privadas y Extranjeras.

PERFIL DEL EGRESADO

El programa se orienta a capacitar profesional y académicamente a los especialistas que operan en el campo del Hábitat Social, incorporando y/o profundizando sus conocimientos y Herramientas teórico prácticas que les permitan resolver las problemáticas complejas que deben enfrentar cotidianamente en sus lugares de trabajo enfatizando el desarrollo de habilidades para el trabajo en equipos multidisciplinares



FECHA DE INICIO ABRIL

MODALIDAD DEL CURSO

La carrera tiene una carga horaria de 752 hs. distribuidas en dos años, 14 Módulos Teóricos, Seminarios, Talleres de Metodología de la Investigación y Tesis. Complementariamente se realizarán visitas a territorio y viajes de intercambio dentro del país y/o en el exterior. Se cursará los días jueves por la tarde, viernes jornada completa y sábados por la mañana, quincenalmente en Ciudad Universitaria, Pabellón III 4º, Ciudad Autónoma de Buenos Aires.

Producción Académico Científica

Laboratorio de la vivienda para segmentos medios: Del ProCreAr a los créditos UVA / Recuperación de áreas urbanas y suburbanas degradadas / Banco de Inmuebles Sociales / Urbanizaciones intralote/ Conjuntos Habitacionales/ Cuenca Matanza Riachuelo / Sustentabilidad Habitacional: Conjuntos de Vivienda Colectiva

Casos Temáticos

Barrio 31/31Bis, 21-24/ 1-11-14, Complejo Monteagudo, Villa Palito , La Cava , Barrio Itati , Reurbanización AU3 , Favela Barrio, Alemao Medellín, Renovación Urbana Casco Histórico Lima. Rehabilitación del Casco Histórico de Quito.

PLAN DE ESTUDIOS

- primer año

La cuestión Urbana en América Latina

Políticas Sociales del Hábitat

Cuestión Urbana, Pobreza y Procesos de Urbanización

Planificación del Hábitat y Necesidades Sociales

Economía Social y Desarrollo Local

Participación Social y Hábitat Popular

Proyecto Urbano

Taller de Metodología de la Investigación

- segundo año

Rehabilitación del Parque Habitacional Construido

Sustentabilidad Ambiental

Perspectiva Socio Cultural del Hábitat Popular

Acceso al Suelo

Innovación Tecnológica

Gestión Institucional Sector Público y Privado

Proyecto Urbano II

Taller de Tesis



Se complementará el curso con materias electivas de carreras afines a las Facultades de Arquitectura, Diseño y Urbanismo y Ciencias Sociales y Seminarios con Invitados Extranjeros.

Res. UBA N° 6138/12
FADU N° 401/12
FCS N° 4161/12

Entidades y Organizaciones que acompañan este Programa

IHU, Instituto de Hábitat Urbano.
CPAU, Consejo Profesional de Arquitectura y Urbanismo
Instituto de Investigaciones Gino Germani, Facultad de Ciencias Sociales - UBAACIJ, Asociación Civil por la Igualdad y la Justicia
IEH-UBA/FADU, Instituto de la Espacialidad Humana
PH - FADU, Proyecto Habitar AA, Architectural Association School of Architecture. Londres- Inglaterra



DIRECTOR:

Carlos Adrian Pisoni

DIRECTORA ASOCIADA:

Mónica Beatriz Lacarrieu

COORDINACIÓN ACADÉMICA:

Guillermo Cristofani

COORDINACIÓN OPERATIVA:

Daniel D' Alessandro

CONSEJEROS DE ESTUDIOS:

Mariela Corbellini, Martín Encabo

CUERPO DOCENTE:

Marta Aguilar, Soledad Arqueros, Cristina Bettanin, Laura Blasco, Roberto Busnelli, Soledad Fernández Bouzo, Adriana Clemente, Nora Clichevsky, Mariela Corbellini, Guillermo Cristofani, Daniel D' Alessandro, Mercedes Di Virgilio, Andrea Echevarría, María José Espagnol, Silvia Fajre, Alberto Farias, Javier Fernández Castro, Raúl Fernández Wagner, Mónica Lacarrieu, Mabel Modanesi, Carlos A. Pisoni, Tomas Raspall, Eduardo Reese, Nicolas Rivas, María Carla Rodríguez, María Florencia Rodríguez, María Beatriz Rodulfo, Alejandro Roffman, Graciela Runge, Alberto Spadoni, Sandra Milena Sterling, Ana Gretel Thomasz, Melina Tobías, Pablo Vitale, Cecilia Zapata.

PROFESORES INVITADOS: (Nacionales)

Daniel Arroyo,
María Carman,
Cristina Cravino,
Renee Dunowickz,
Margarita Charriere,
Margarita Gutman,
Gabriela Merlinsky,
Marita Olivarez,
Ruben Pascolini,
Luciano Scatolini,
Gabriela Trupia

PROFESORES INVITADOS: (Extranjeros)

Juan Alonso (NI)
Susana Aparicio (NI)
Michael Cohen (USA),
Jorge Fiori (Ing),
Jorge Jauregui (Br),
Gustavo Riofrio (Pe),
Eduardo Rojas (Ch),
Rubén Sepúlveda Ocampo (Ch),
Pablo Trivelli (Ch),
Raul Valles (Uy).

CONSEJO ACADÉMICO:

Nora Clichevsky, Adriana Clemente, María Mercedes Di Virgilio, Roberto Doberti, María Beatriz Rodulfo, Pedro Pérez.

Secretaría de Posgrado
Facultad de Arquitectura, Diseño y Urbanismo

Horario de Inscripción: Lu. a Vie. de 16:00 a 20:00 hs.

Alumnos Nacionales: posgrado@fadu.uba.ar

Alumnos Extranjeros: extranjerospos@fadu.uba.ar

Hábitat y Pobreza Urbana
en América Latina

www.habitatypobreza.com
info@habitatypobreza.com.ar

UBA, FADU